Parcelles cadastrales

192/6764

Commune : WEISWAMPACH
Section : C de WEISWAMPACH
Numéro cadastral : 192/6764
Contenance : 0ha 04a 35ca
Lieudit : Kiricheneck
Nature : place (occupée)
Occupation : bâtiment à habitation, construction légère, garage
Dernier mesurage : 1037
Lien vers les mesurages :

- No 1037 Plan 08/09/2016
- No 286 Plan 30/07/1968

Historique de la parcelle

Commander un extrait
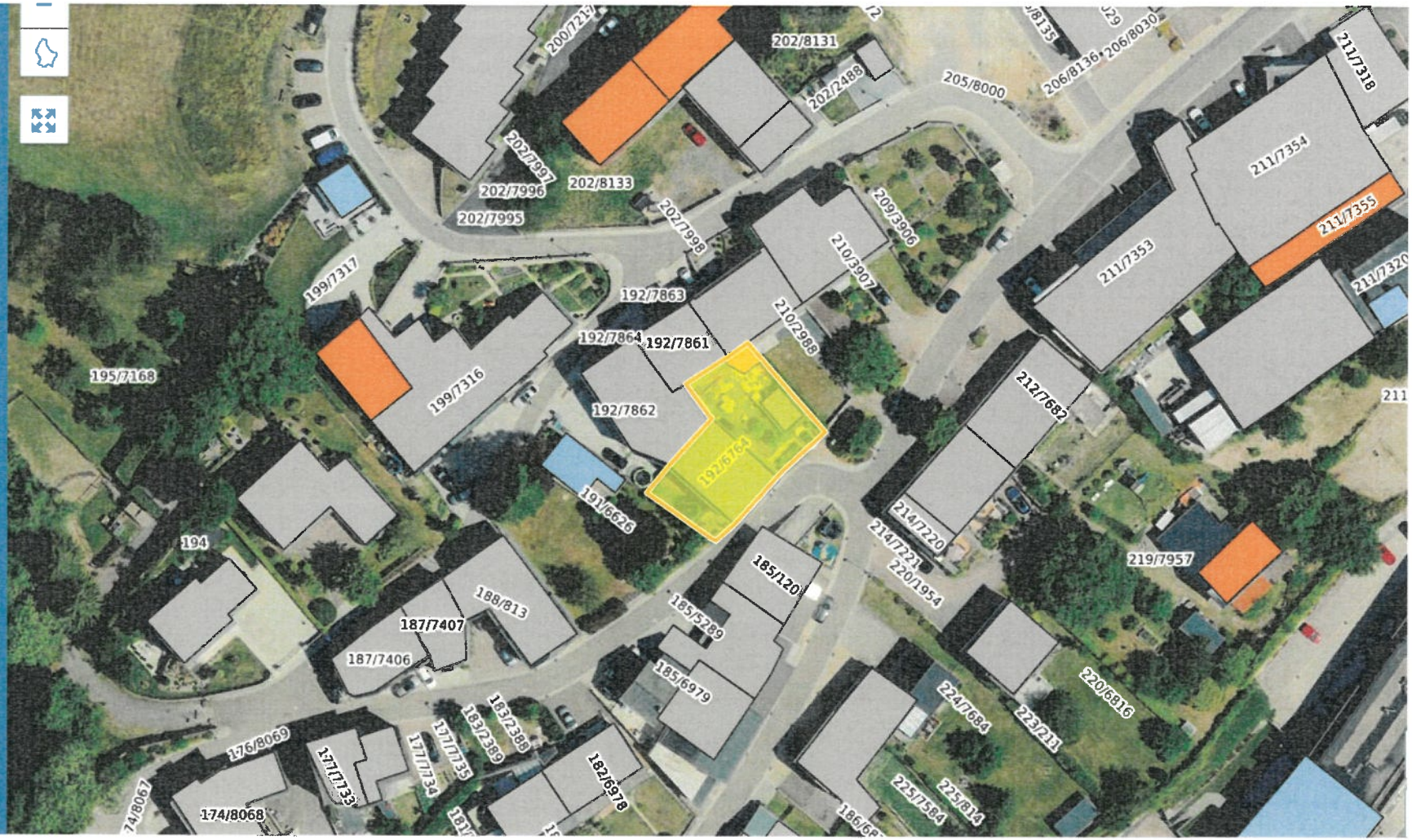
Lien direct vers cet objet